ANBAUPROFILE: P02B

MERKMALE
Sehr flaches Profil für Anbau- oder Einbaumontage.

VERWENDBAR MIT LED-STREIFEN MIT EINER MAXIMALEN BREITE VON:
12 mm.

LEISTUNGSAUFNAHME MAXIMAL:
20W/m

MATERIAL
Profil aus 6063-Aluminium mit Abdeckung aus weißem PMMA.

INBEGRIFFENES ZUBEHÖR
Jedes 3-Meter-Profil ist mit 3 Endkappen (mit und ohne Kabeldurchlass) und 3 Paar Befestigungsclips ausgestattet.

MONTAGE
Anbau- oder Einbaumontage. Die Verkabelung kann parallel zum Profil oder unterhalb erfolgen.

VERPACKUNG
Lieferung ausschließlich in Verpackungen mit 5 Stück Profilen à 3 Meter Länge inklusive Abdeckung und Zubehör. Weiteres Zubehör ist über separate Artikelnummern erhältlich.

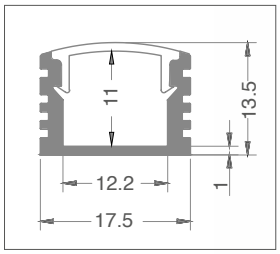

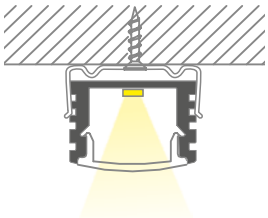

Zuschneiden von Project-Profilen nach Maß*:

Bearbeitungsfestpreis pro Stück VA04

* Inklusive Montagezubehör.

IP20

art	Beschreibung	L1	H	L	8011905	
P02B-S-PF-300	Profil mit Abdeckung aus PMMA und Zubehör	17,5	13	3000	912307	1 / 5

MAX 12mm

PMMA

art	Beschreibung	8011905	
P02B-A-EC	3+3 Endkappen aus PC, Farbe Silber	912314	1

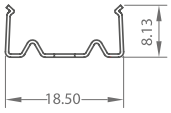

art	Beschreibung	8011905	
P02B-A-MC	3 Paar Clips aus Metall	912321	1